

ENQUADRAMENTO TERRITORIAL

NUT II: North

NUT III/CIM: [Área Metropolitana do Porto](#)

Área Territorial: 329,110 Km²

População: 21.039 Habitantes

Densidade Populacional: 64 Hab./Km²

Município: [Arouca](#)

Número de freguesias: 16

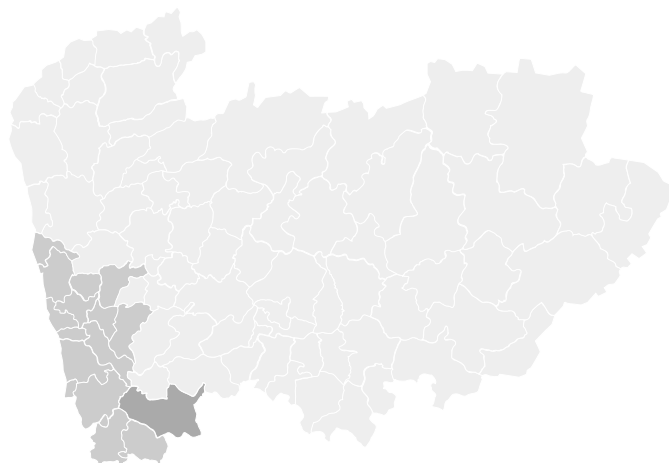

LOCALIZAÇÃO E IMAGEM SATÉLITE DA ÁREA

FREGUESIAS DO MUNICÍPIO

COORDENADAS GEOGRÁFICAS: 40.899192;-8.361809



ACESSIBILIDADES E OUTROS SERVIÇOS E INFRAESTRUTURAS



Autoestrada

Autoestrada A32
8 Km /12 Min

Autoestrada A1
28 Km /29 Min

Autoestrada A41
30 Km /22 Min



Aeroporto

**Aeroporto Francisco Sá
Carneiro**
64 Km /46 Min



Porto Marítimo

Porto de Leixões
64 Km /51 Min



Terminal Ferroviário

**Terminal Ferroviário de
Leixões**
64 Km /51 Min



Creche

**Centro Social Dr.^a
Leonilda Aurora da Silva
Matos - Rua Dr.^a
Leonilda da Silva Matos**
6 Km /8 Min

**Creche da Santa Casa da
Misericórdia de Vale de
Cambra - Rua da Santa
Casa da Misericórdia**
9 Km /14 Min

**Jardim de Infância de
Vilarinho - Rua de Santa
Apolónia**
11 Km /16 Min



Ensino Superior

**Universidade Lusíada
Porto - Rua Dr. Lopo de
Carvalho**
50 Km /38 Min

**Universidade Fernando
Pessoa - Praça de 9 de
Abril, N.º 349**
52 Km /40 Min

**Universidade de Aveiro -
Campus Universitário de
Santiago**
55 Km /44 Min



Posto de Correio

**Loja CTT em Parceria -
Escariz - Urbanização da
Vila Pavão**
8 Km /12 Min

**Loja CTT em Parceria -
CESAR - Rua Central de
César**
9 Km /12 Min

**Loja CTT em Parceria -
Fermedo - Praça Doutor
Albano de Castro**
10 Km /15 Min



Alojamento

**Hotel Quinta Progresso -
Rua Macieira a Velha -
Costa Anelha**
9 Km /14 Min

**Hotel Rural Quinta de
Novais - Novais - Santa
Eulália**
13 Km /21 Min

CARACTERIZAÇÃO DA ÁREA EMPRESARIAL

LOTES E TERRENOS DISPONÍVEIS

Área total da Área Empresarial (m2)		553.000,000
Área para instalação de empresas (m2)		495.000,000
Lotes Ocupados	nº	0,000
	m2	395.440,000
Lotes Livres	nº	0,000
	m2	99.560,000
Custo indicativo de lotes e terrenos (€/m2)		

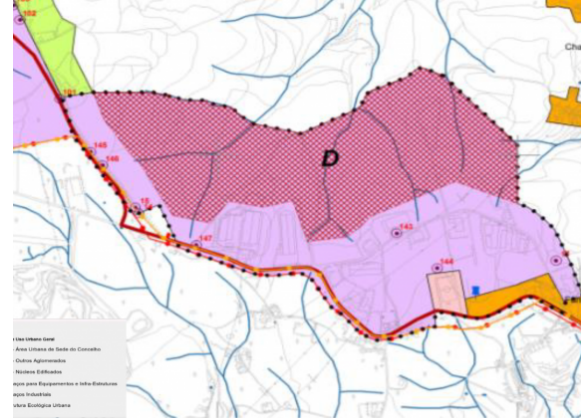
PARÂMETROS URBANÍSTICOS | PLANO DIRETOR MUNICIPAL
CLASSIFICAÇÃO DO SOLO

A primeira alteração ao Plano Diretor Municipal de Arouca publicado no Diário da República, 2.ª série, n.º 232 de 30 de novembro de 2009, foi aprovada sob proposta da Câmara Municipal de Arouca, e publicitada pelo Aviso n.º 9928/2016 em Diário da República, 2.ª série, N.º 154 de 11 de agosto de 2016.

O PDM de Arouca pretende estabelecer o regime do uso, ocupação e transformação do solo em todo o território do município de Arouca, em conjunto com a Planta de Condicionantes e de Ordenamento. Relativamente ao uso do solo, e de acordo com a Planta de Ordenamento, a Zona Industrial de São Domingos e Mata insere-se em Solo Urbano - Espaços Industriais.

INFRAESTRUTURAS DISPONIBILIZADAS ÀS EMPRESAS

Tipologia das infraestruturas e Serviços	Rede de Abastecimento de Água; Telecomunicações; Recolha de Resíduos Urbanos;
Infraestrutura (ex: pavilhões e escritórios disponíveis) (m2)	-
Área destinada a serviços e espaços comuns (m2)	-

GESTÃO CONDOMINIAL DAS ÁREAS EMPRESARIAIS

Entidade Gestora do Parque Empresarial	Município de Arouca
Tipologia de serviços comuns	-

IDENTIFICAÇÃO DAS EMPRESAS INSTALADAS NA ÁREA EMPRESARIAL

Nome Empresa	CAE Principal	NIF	Situação Actual	Vol. de Negócios (milhares de euros)	Vol. de Exportações (milhares de euros)	Nº Colaboradores
---------------------	----------------------	------------	------------------------	---	--	-------------------------

Brevemente disponível